



# PORTIFÓLIO DE TRILHAS E CAMINHADAS

*(TEKKING/HIKKING)*



**VENHA CONHECER A REGIÃO DE ENCONTRO DA  
SERRA DA CANASTRA COM O LAGO DE FURNAS**

---



## 1. Trilha do Canyon Perdido

**Local:** Município de Delfinópolis

**Distância de Passos até ponto inicial:** 45min

**Extensão da trilha:** 8km

**Tempo estimado de trilha com paradas:** 5h

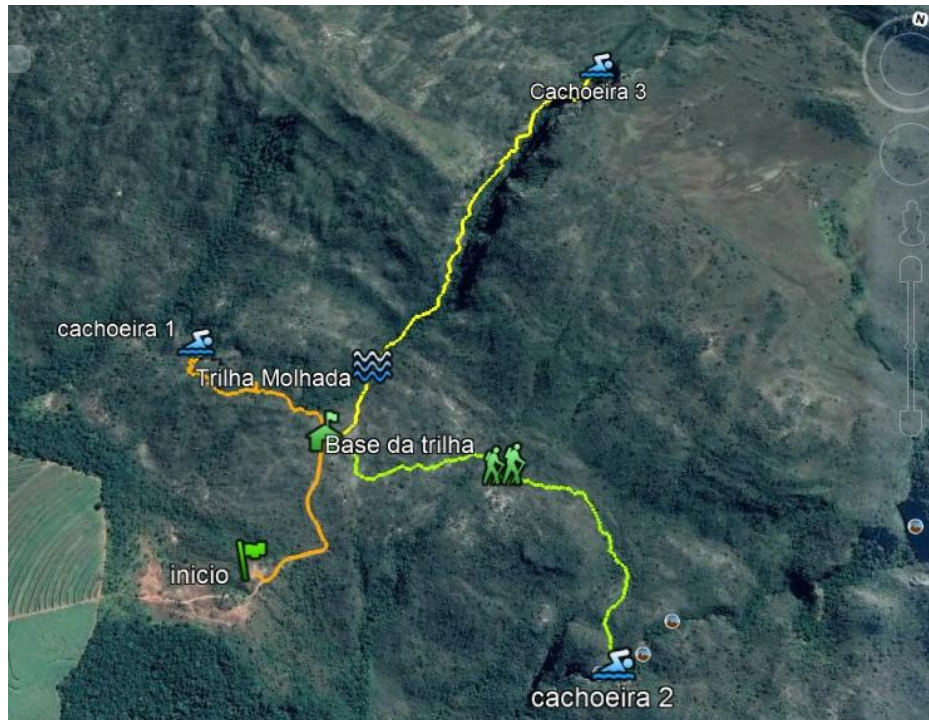

**Descritivo:** Esta atividade é uma seqüência de trilhas que levam em cachoeiras fantásticas em meio a formações rochosas no cerrado mineiro. São 8 km ao todo, divididos em 3 fases de percurso. A primeira fase da trilha é feita em mescla de estradinha de carro com *single track* e é tranqüila para chegarmos na primeira cachoeira. A segunda fase da trilha, é a que requer mais cuidados e disposição, pois vamos adentrar um grande *canyon* e trilhar pelo leito do riacho, transpondo grandes pedras, atravessando o riacho, que é raso, porem temos que molhar os tênis para vencer os obstáculos. É um desafio que estaremos imersos completamente na natureza selvagem. A terceira fase é um *single track*, sem maiores dificuldades que nos leva a uma linda piscina natural de águas cristalinas que é uma jóia rara da canastra.





## 2. Volta da Cachoeira Maria Augusta

**Local:** Delfinópolis/São João Batista do Glória

**Distância de Passos até ponto inicial:** 30min

**Extensão da trilha:** 9 km

**Tempo estimado de trilha com paradas:** 4:30h



**Descritivo:** Nessa caminhada estaremos percorrendo a região da divisa dos municípios de São João Batista do Glória e Delfinópolis, no vale do Ribeirão Grande, região conhecida como Mata do Engenho. O local é formado por pequenas fazendas produtoras de queijo, criação de gado e pousadas familiares. As estradinhas que são utilizadas por estes fazendeiros serão a base deste caminhada até a cachoeira Maria Augusta por um caminho rotular. Panoramas diferenciados estarão nos esperando! Ao todo serão 9km de caminhada. Atravessaremos o ribeirão Grande em um ponto onde teremos que molhar as canelas, ou mesmo já tomar um banho quem já quiser se refrescar do primeiro trecho de muitas ascensões e mirantes diferenciados. Após a travessia já estaremos nas proximidades da Cachoeira, que é um diamante da natureza Canastreira, conjugando a incrível combinação: Cachoeira e Praia! Vamos conhecer a parte alta da cachoeira, com suas quedas volumosas e impressionantes. Teremos tempo livre para banho e contemplação! No retorno pegamos a estrada tradicional de acesso a cachoeira, por entre um cerrado bem vistoso, até a nossa base que será a Pousada do Oliveira, canastreiro proprietário desta jóia rara que é a Cachoeira Maria Augusta!

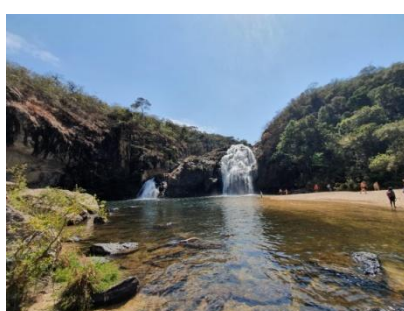

### 3. Trekking Vale dos Letreiros da Canastra

**Local:** São João Batista do Glória.

**Distância de Passos até ponto inicial:** 35min

**Extensão da trilha:** 6km

**Tempo estimado de trilha com paradas:** 4 h

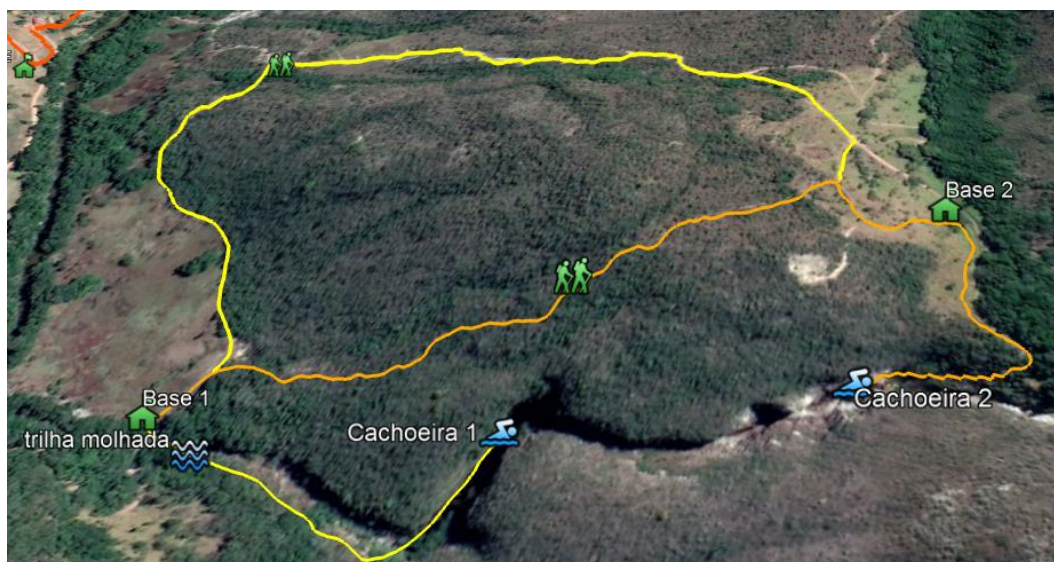

**Descritivo:** Trajeto se inicia na região dos Letreiros da Canastra e subimos a serra por estradas vicinais secundárias, por entre formações rochosas bem diferenciadas e esculpidas pelo tempo. Adentramos uma região de vale e interseções de serras e riachos, intercalando porções de mata fechada até chegarmos no Vale dos letreiros, onde existe a cachoeira do Letreiro, que é um lugar desenhado pelos elementos da natureza. Ali teremos tempo de descanso e banho de cachoeira. Seguimos por um região de belo cerrado preservado até o Vale do Ribeirão Grande cruzando o córrego Tamanduá (trilha no leito do riacho) até uma grande cachoeira antes de pegarmos uma trilha sinuosa encravada na encosta, passando por um cerrado bem preservado.

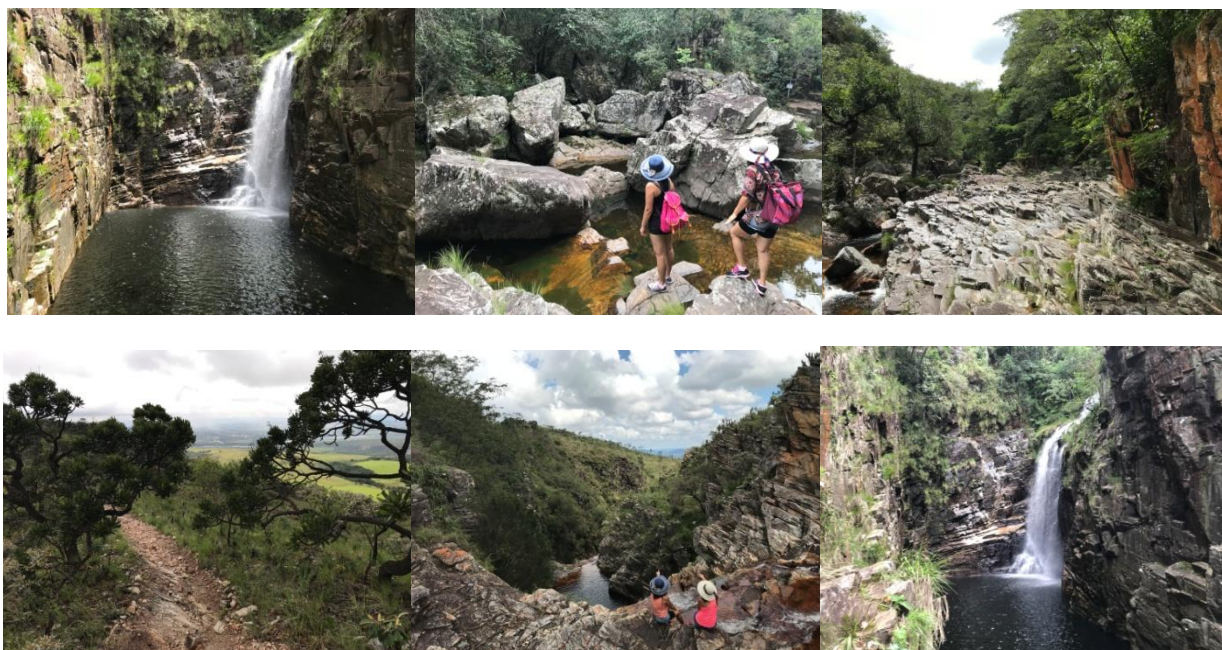

#### 4. Caminhada das Vertentes do Fumal

**Local:** Fazenda Vitória - São João Batista do Glória

**Distância de Passos até ponto inicial:** 40min

**Extensão da trilha:** 14km

**Tempo estimado de trilha com paradas:** 5h



**Descritivo:** Encravada numa grande encosta da Serra da Canastra, em São João Batista do Glória, nas vertentes do ribeirão Fumal, a Fazenda Vitória é um lugar especial onde as particularidades e detalhes do relevo pedregoso do cerrado fez as vezes de criar condições de “blindar” o local e manter a natureza preservada. Nossa caminhada começa na sede da fazenda, e vamos percorrer um traçado que mescla trechos circulares com intercessões que somam 14km ao todo, passando por florestas de eucalipto, mirantes de vales, cristas de serra e diversas cachoeiras tais como: Cachoeira do Totem, Cachoeira do descoberto, cachoeira da Gruta e cachoeira Sempre Viva. Na parte final do percurso teremos um deslumbrante mirante, com paredões de quartzitos imensos que emolduram o cenário.

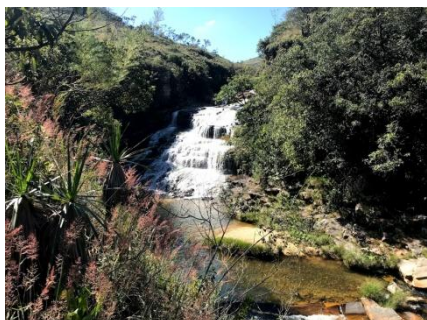

## 5. Trilha Morro das Cruzes

**Local:** Delfinópolis na região da Serra de Santa Maria

**Distância de Passos até ponto inicial:** 60min

**Extensão da trilha:** 3km

**Tempo estimado de trilha com paradas:** 3:30h.



**Descritivo:** O Morro das Cruzes é um ponto onde a comunidade local da região da Mata do Engenho paga suas promessas. Por ser uma caminhada muito íngreme, concentra alguns elementos de montanhismo e proporciona uma vista fantástica quando se conquista o cume. Realmente é um desafio que marca! Do alto é possível ter uma visão 360 da face sul da Serra da Canastra e do Vale do Rio Grande. Após o percurso iremos tomar um banho na cachoeira Facão. Percurso total tem 3 km – Subida de Serra. Final tem possibilidade de banho na cachoeira Facão.



## 6. Trekking Floresta de Pedra

**Local:** Delfinópolis na região da Serra de Santa Maria e Serra do Facão

**Distância de Passos até ponto inicial:** 60min

**Extensão da trilha:** 18km

**Ganho elevação:** 590m

**Severidade da trilha:** Severo (Trilha com grau de dificuldade elevada por haver trilhas escalonadas e terrenos irregulares no trajeto)

**Intensidade de Esforço Físico:** Esforço Intenso

Existem muitos pontos de água no caminho. Riachos cristalinos. Percurso com visual incrível do Vale do Rio Grande e a cidade de Passos no horizonte. Trilha circular (Começa e termina no mesmo ponto)

**Tempo estimado de trilha com paradas:** 6 h



**Descritivo:** Uma caminhada por entre vales e montanhas praticamente intocados da Serra da Canastra. Região protegida pela inexistência de estradas, fica no município de Delfinópolis. O momento ideal para se fazer essa trilha é agora, no inverno. Vamos fazer uma trilha em estilo circular de 18 km, com uma altimetria variando de grandes aclives até extensos declives. O piso da trilha é bastante irregular, com pedras soltas em boa parte do trajeto o que aumenta o nível de dificuldade. Trajeto em grande parte será com o visual do panorama do Vale do Rio Grande ao fundo, tem muitos pontos de água potável e formações rochosas inacreditáveis! Venha descobrir a Floresta de Pedras!



## 7. Trekking do Paraíso Proibido

**Local:** São João Batista do Glória

**Distância de Passos até ponto inicial:** 40min

**Extensão da trilha:** 14 km

**Tempo estimado de trilha com paradas:** 4 h



**Descritivo:** A caminhada começa com uma ascensão para atingirmos a crista de uma grande serra chamada Serra do Cigano, de onde conseguimos avistar a Usina Hidrelétrica de Furnas, o vale do Rio Grande e os canyons e paredões do Ribeirão Quebra Anzol. A trilha corta uma área de cerrado bem preservado, com uma flora bem interessante e lindas paisagens.

A trilha tem 9km e terminamos em um local conhecido atualmente como Retiro Viking. Lá temos uma série de cachoeiras nas cabeceiras da bacia hidrográfica do Ribeirão Grande: são elas a Cachoeira do Quelé, poço da Pequena Sereia e a Cachoeira do encontro das águas, e para Lugar de extrema beleza.

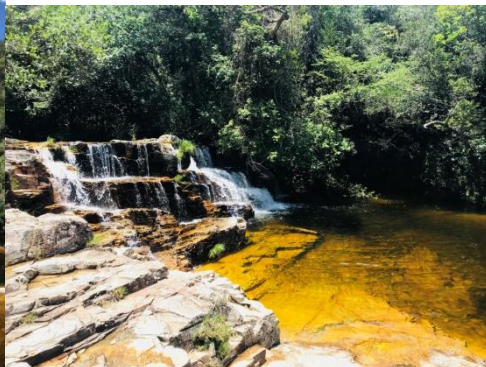



## 8- Trakking das Cachoeiras do Vale do Céu

**Local:** Delfinópolis

**Distância de Passos até ponto inicial:** 40min

**Extensão da trilha:** 9 km

**Tempo estimado de trilha com paradas:** 5 h

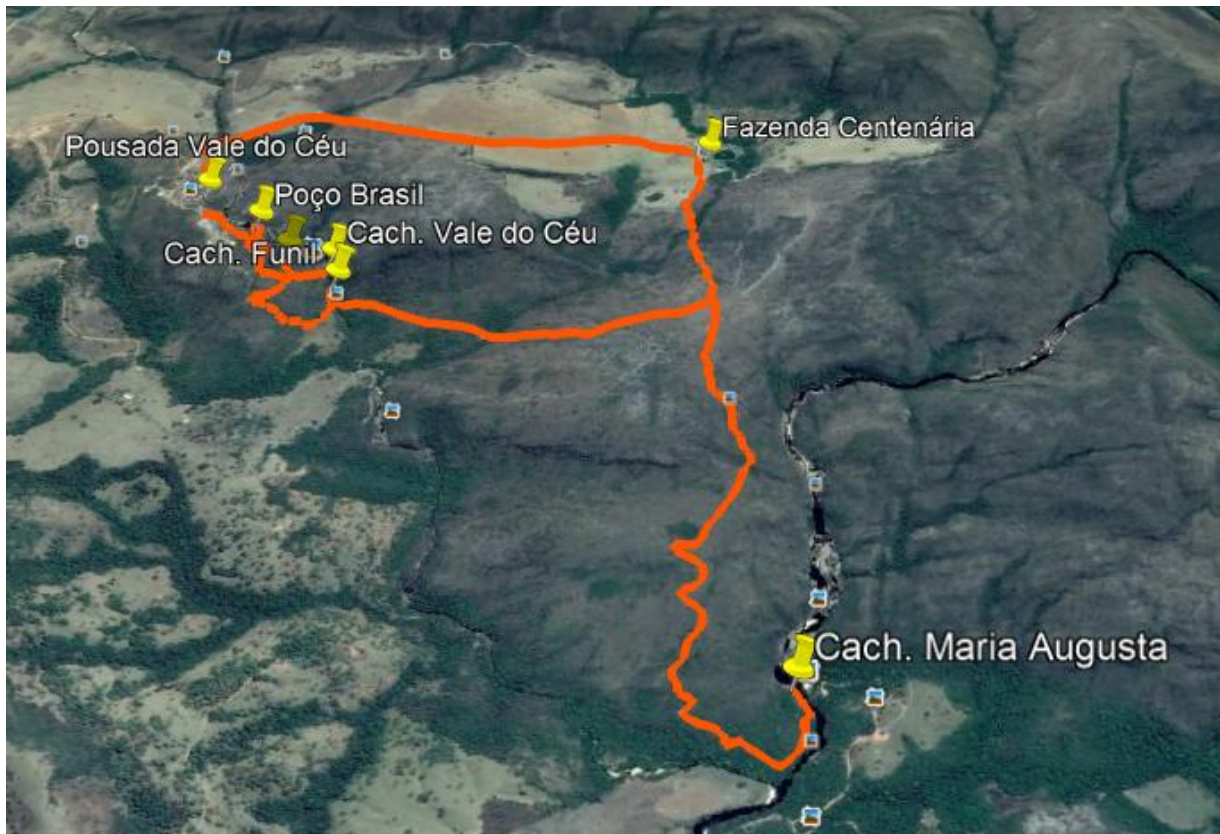

Caminhada de 9 km por estradinhas e trilhas da região da Pousada Vale do Céu. O Local é um empreendimento que preza a conservação ecológica do Cerrado, das águas e da cultura canasteira. Muita beleza cênica e águas refrescantes nos espera neste trekking.

Tempo livre para banhos energizantes de cachoeira e contemplação do local. Visitaremos a Cachoeira Maria Augusta, Cachoeira do Funil, Cachoeira Vale do Céu, Cachoeira Veu da Noiva e o Poço Brasil. No fim do trajeto teremos tempo livre na Pousada Vale do Céu.

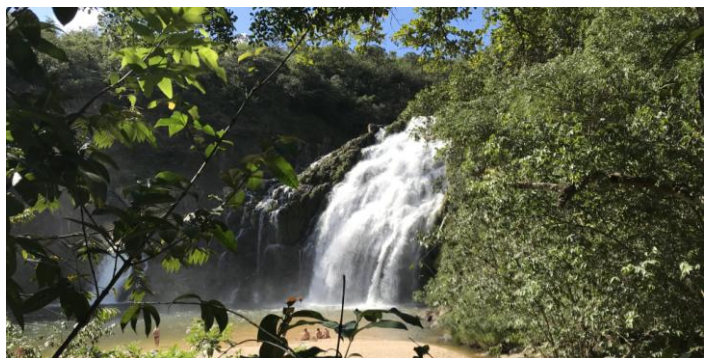



### Informações:

**Duração:** Os passeios tem duração específicas conforme descrito acima, e as saídas são à partir das 8:30h até 9:00h e retorno no por do sol.

Pontos de Embarques: Hotéis e Residências na cidade de Passos e São João Batista do Glória.

**\*Para embarques em outras localidades favor nos consultar.**

**Os valores dependem da utilização do transporte, Favor nos consultar**

**Observações:** As refeições tardias são feitas em pousadas ou restaurantes.

**FALE CONOSCO**

 **(35)9.8824-1790**



**Serra da Canastra e Lago de Furnas**

- ★ Passeios de Jipe
- ★ Passeios de Lancha
- ★ Roteiros especiais
- ★ Guias de Turismo

**COMPADRES**  
TURISMO RECEPTIVO

(35)9.8824-1790  
Rua SantaCarmen Salles, 439 - Passos-MG

[www.compadresturismo.com](http://www.compadresturismo.com)

Mtur: N° 11.02.4955.10.0001-1